E-147 Nowoczesny dom z wykuszem

POW. UŻYTKOWA **157,94m²**
+ GARAŻ **35,95m²**





Powierzchnia netto	245,04 m²
Powierzchnia zabudowy	178,84 m²
Strych	36,27 m²
Kubatura	538,73 m³
Wysokość budynku	9,02 m
Powierzchnia dachu	245,00 m²
Kąt nachylenia dachu	37°
Minimalne wymiary działki	24,41 x 22,86 m
Stan surowy zamknięty	511 600 PLN
Instalacje wewnętrzne	123 700 PLN
Wykończenie	241 300 PLN
Koszt budowy	876 600 PLN
Koszt budowy sys. gospodarczym	752 000 PLN

OPIS

Budynek o klasycznej bryle z nowoczesną lukarną nad wejściem. Jadalnia, łącząca kuchnię z salonem, umieszczona została w wykuszu, co gwarantuje doskonały dostęp do światła. W sąsiedztwie kuchni zaprojektowana została wygodna, przechodnia spiżarnia. Przy części dziennej znalazł się dodatkowy pokój z wejściem od strony salonu. Dom połączony został z ogrodem poprzez duży w pełni zadaszony taras. Na poddaszu, poza trzema sypialniami, znajduje się łazienka i garderoba a także dostępny ze spocznika schodów strych nad garażem.

USYTUOWANIE NA DZIAŁCE

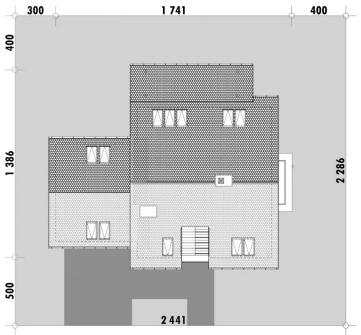

E-DOMY.PL Sp. z o.o.

ul. Powsińska 75 lok. 82, 02-903 Warszawa
biuro@e-domy.pl, https://www.e-domy.pl

e-domy.pl
(22) 371 53 04

E-147 Nowoczesny dom z wykuszem

RZUT PARTERU



E-147 PARTER

ELEWACJE

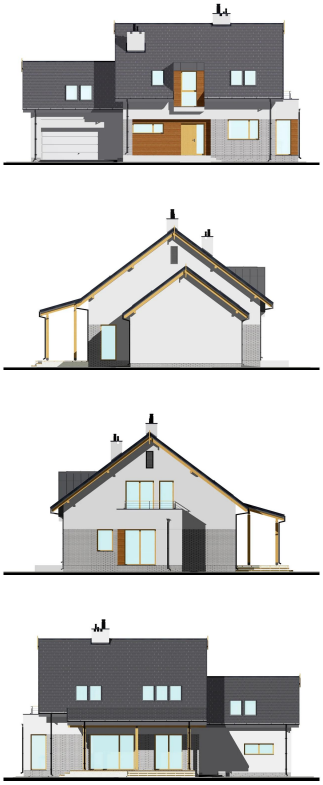

RZUT KONDYGNACJI +1

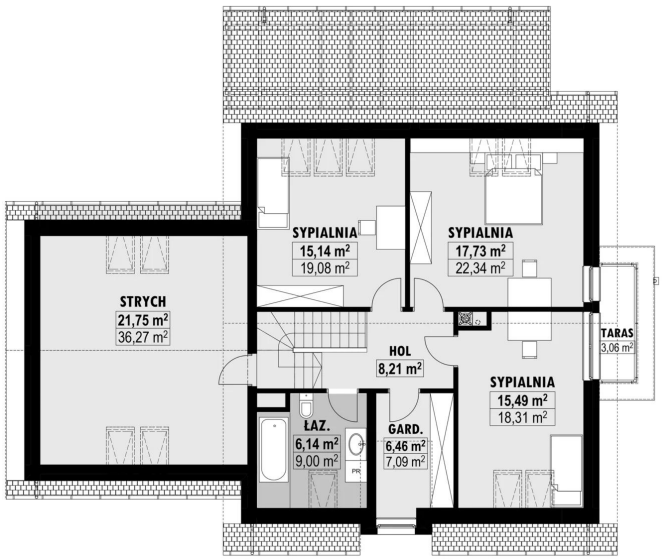

E-147 PODDASZE

TECHNOLOGIA BUDOWY

E-DOMY.PL Sp. z o.o.

ul. Powsińska 75 lok. 82, 02-903 Warszawa
biuro@e-domy.pl, https://www.e-domy.pl

e-domy.pl

(22) 371 53 04