E-152 Dom parterowy z trzema sypialniami

POW. UŻYTKOWA **136,00m²**
+ GARAŻ **32,92m²**





Powierzchnia netto	168,92 m²
Powierzchnia zabudowy	225,32 m²
Strych	74,89 m²
Kubatura	503,21 m³
Wysokość budynku	7,45 m
Powierzchnia dachu	305,00 m²
Kąt nachylenia dachu	30°
Minimalne wymiary działki	26,01 x 23,41 m
Stan surowy zamknięty	479 000 PLN
Instalacje wewnętrzne	86 800 PLN
Wykończenie	178 000 PLN
Koszt budowy	743 800 PLN
Koszt budowy sys. gospodarczym	626 300 PLN

OPIS

Dom parterowy, w którym zaprojektowane są trzy sypialnie. Część wspólna domu to salon z jadalnią oraz kuchnia, które łącznie tworzą przestrzeń o powierzchni ponad 46m2. W kuchni zlokalizowana została zamknięta spiżarnia. Południowy taras dostępny jest zarówno z pokoju dziennego jak i jednej z sypialni. W części prywatnej domu, poza sypialniami, znalazła się również łazienka i odrębna pralnia. Poddasze można łatwo zagospodarować, dzięki uwzględnionym w projekcie schodom, które zrealizować można w późniejszym czasie. Podana powierzchnia poddasza do zaadaptowania jest wielkością netto tj. mierzoną po obrysie ścian.

USYTUOWANIE NA DZIAŁCE

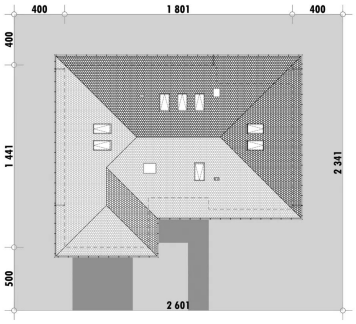

E-DOMY.PL Sp. z o.o.

ul. Powsińska 75 lok. 82, 02-903 Warszawa
biuro@e-domy.pl, https://www.e-domy.pl

e-domy.pl
(22) 371 53 04

E-152 Dom parterowy z trzema sypialniami

RZUT PARTERU

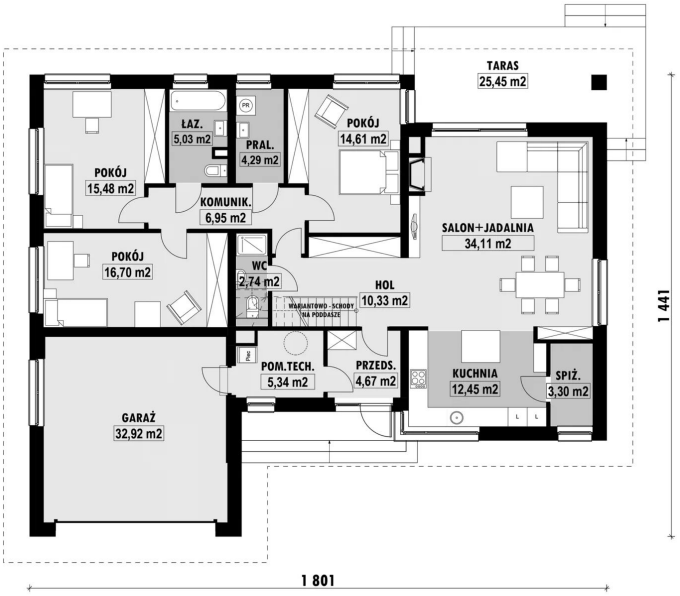

E-152 PARTER

ELEWACJE



RZUT KONDYGNACJI +1

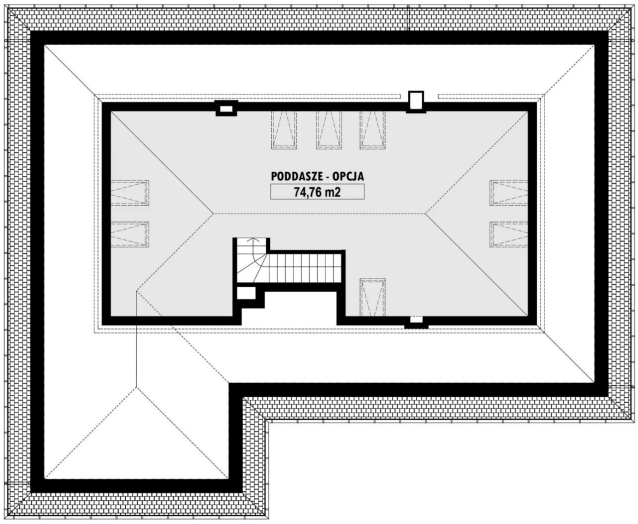

E-152 PODDASZE

TECHNOLOGIA BUDOWY

Ściany	25cm ceramika + 18cm styropian*
Strop	wylewany żelbetowy*
Pokrycie dachowe	dachówka cementowa*
Ocieplenie posadzki na gruncie	20cm styropian
Ocieplenie dachu	25-30cm wełna mineralna
Stolarka okienna	drewniana*
Wykończenie zewnętrzne	kamień, płytki klinkierowe lub drewno
Ogrzewanie	gazowe, grzejniki*
Wentylacja	grawitacyjna
Energooszczędność	EP < 70 kWh/(rok*m2)

E-DOMY.PL Sp. z o.o.

ul. Powsińska 75 lok. 82, 02-903 Warszawa
biuro@e-domy.pl, https://www.e-domy.pl

e-domy.pl

(22) 371 53 04