E-179a Dom parterowy o symetrycznym dachu

POW. UŻYTKOWA **148,71m²**
+ GARAŻ **32,15m²**





Powierzchnia netto	187,90 m²
Powierzchnia zabudowy	243,67 m²
Strych	80,31 m²
Kubatura	564,18 m³
Wysokość budynku	8,64 m
Powierzchnia dachu	330,00 m²
Kąt nachylenia dachu	30°
Minimalne wymiary działki	23,61 x 24,61 m
Stan surowy zamknięty	519 200 PLN
Instalacje wewnętrzne	126 000 PLN
Wykończenie	192 900 PLN
Koszt budowy	838 100 PLN
Koszt budowy sys. gospodarczym	669 000 PLN

OPIS

Dom parterowy z tarasem umieszczonym od strony bocznej. Parter składa się z części dziennej i zacisznej strefy prywatnej z czterema sypialniami. Pokój dzienny jest dostępny bezpośrednio po wejściu do domu. Przylega do niego kuchnia ze spiżarnią. W pozostałej części domu znajdują się cztery sypialnie. Z jednej z nich, przeznaczonej dla rodziców, można wyjść na główny taras. Posiada ona również własną łazienkę. Na potrzeby pozostałych mieszkańców przeznaczona jest łazienka z wanną i prysznicem oraz mała toaleta z miejscem na pralkę. W korytarzu zapewniono miejsce na dodatkowe szafy wnekowe.
Projekt jest wersją projektu E-179.

USYTUOWANIE NA DZIAŁCE

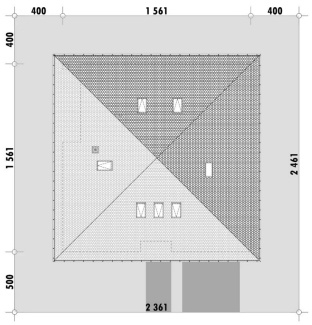

E-DOMY.PL Sp. z o.o.

ul. Powsińska 75 lok. 82, 02-903 Warszawa
biuro@e-domy.pl, https://www.e-domy.pl

e-domy.pl
(22) 371 53 04

E-179a Dom parterowy o symetrycznym dachu

RZUT PARTERU

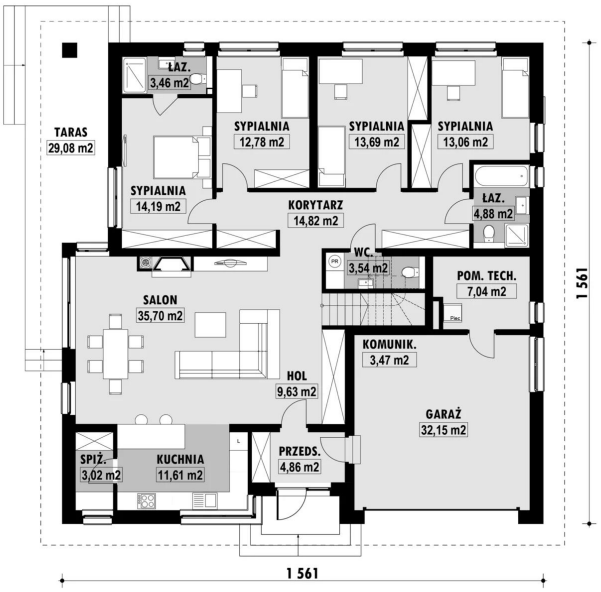

E-179a PARTER

ELEWACJE



RZUT KONDYGNACJI +1

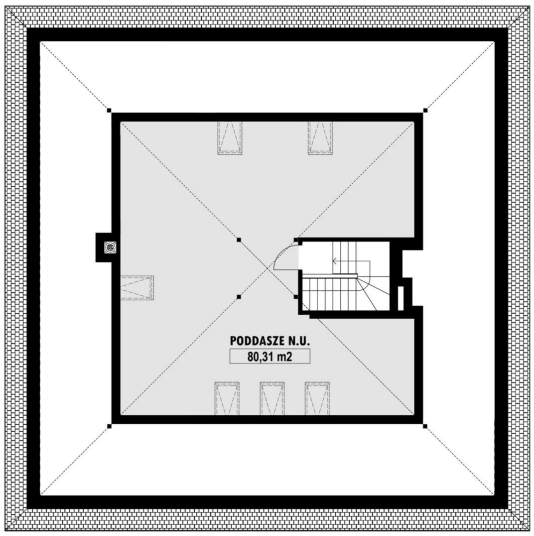

E-179a PODDASZE

TECHNOLOGIA BUDOWY

Ściany	25cm ceramika + 18cm styropian*
Strop	wylewany żelbetowy*
Pokrycie dachowe	dachówka cementowa*
Ocieplenie posadzki na gruncie	20cm styropian
Ocieplenie dachu	25-30cm wełna mineralna
Stolarka okienna	drewniana*
Wykończenie zewnętrzne	kamień, płytki klinkierowe lub drewno
Ogrzewanie	gazowe, grzejniki*
Wentylacja	mechaniczna
Energooszczędność	EP < 70 kWh/(rok*m2)

E-DOMY.PL Sp. z o.o.

ul. Powsińska 75 lok. 82, 02-903 Warszawa
biuro@e-domy.pl, https://www.e-domy.pl

e-domy.pl

(22) 371 53 04